

plan de prévention des risques  
 d'inondations (PPRI), OUST



2.3 De Rohan au Moulin de l'Isle

cartographie de l'aléa

maître d'oeuvre  
**direction départementale  
 de l'Équipement du Morbihan**





service de l'Eau et des  
 Equipements Techniques  
 cellule Qualité des Eaux  
 et Environnement  
 1 boulevard Adolphe Pierre  
 56324 Lorient

PPRI approuvé le :

échelle: 1/5 000

©:S\_QEE\_PPR OUST Hauteur de submersion

**HAUTEUR DE SUBMERSION**

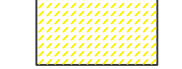
-  Supérieure à 1 mètre
-  Comprise entre 1 mètre et 0.50 mètre
-  Inférieure à 0.50 mètre

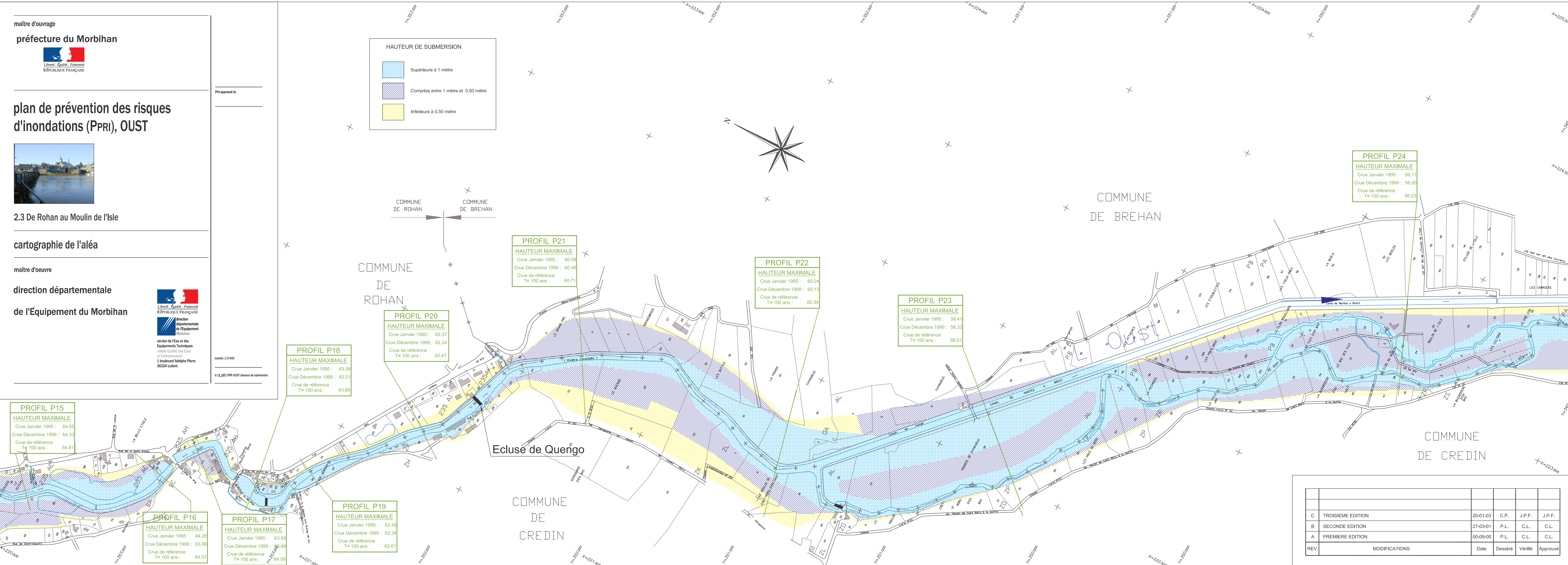
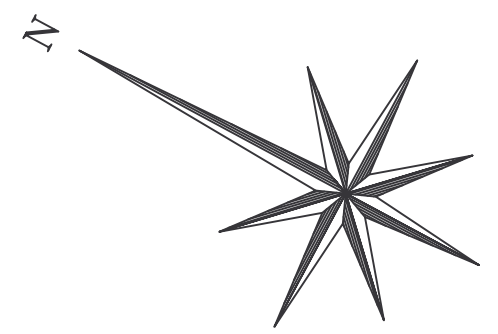

**PROFIL P15**  
**HAUTEUR MAXIMALE**  
 Crue Janvier 1995 : 64.55  
 Crue Décembre 1999 : 64.33  
 Crue de référence  
 T= 100 ans : 64.81

**PROFIL P18**  
**HAUTEUR MAXIMALE**  
 Crue Janvier 1995 : 63.59  
 Crue Décembre 1999 : 63.51  
 Crue de référence  
 T= 100 ans : 63.69

**PROFIL P20**  
**HAUTEUR MAXIMALE**  
 Crue Janvier 1995 : 62.37  
 Crue Décembre 1999 : 62.24  
 Crue de référence  
 T= 100 ans : 62.47

**PROFIL P21**  
**HAUTEUR MAXIMALE**  
 Crue Janvier 1995 : 60.58  
 Crue Décembre 1999 : 60.46  
 Crue de référence  
 T= 100 ans : 60.71

**PROFIL P22**  
**HAUTEUR MAXIMALE**  
 Crue Janvier 1995 : 60.24  
 Crue Décembre 1999 : 60.13  
 Crue de référence  
 T= 100 ans : 60.34

**PROFIL P23**  
**HAUTEUR MAXIMALE**  
 Crue Janvier 1995 : 58.41  
 Crue Décembre 1999 : 58.33  
 Crue de référence  
 T= 100 ans : 58.51

**PROFIL P24**  
**HAUTEUR MAXIMALE**  
 Crue Janvier 1995 : 56.11  
 Crue Décembre 1999 : 56.00  
 Crue de référence  
 T= 100 ans : 56.23

**PROFIL P16**  
**HAUTEUR MAXIMALE**  
 Crue Janvier 1995 : 64.20  
 Crue Décembre 1999 : 63.96  
 Crue de référence  
 T= 100 ans : 64.51

**PROFIL P17**  
**HAUTEUR MAXIMALE**  
 Crue Janvier 1995 : 63.85  
 Crue Décembre 1999 : 63.69  
 Crue de référence  
 T= 100 ans : 64.09

**PROFIL P19**  
**HAUTEUR MAXIMALE**  
 Crue Janvier 1995 : 62.48  
 Crue Décembre 1999 : 62.34  
 Crue de référence  
 T= 100 ans : 62.61

REV.	MODIFICATIONS	Date	Dessiné	Vérfié	Approuvé
C	TROISIEME EDITION	20-01-03	C.P.	J.P.F.	J.P.F.
B	SECONDE EDITION	27-03-01	P.L.	C.L.	C.L.
A	PREMIERE EDITION	00-09-00	P.L.	C.L.	C.L.