

Légende Réseaux - Existant	
	Réseaux EP Voirie
	Réseaux EP Drain
	Réseaux EU
Légende Réseaux - Lot VRD	
	Réseaux EP Voirie
	Réseaux EP Toiture
	Réseaux EU
	Réseaux SPK
Légende Réseaux Projetés	
	Réseaux EP Voirie Projeté
	Réseaux EP Toiture Projeté
	Réseaux EU Projeté

Légende VRD - Couleur	
	Voirie fini
	Pourcentage de pente
	Talus
	Cote de niveau Géomètre
	Voirie enrobé léger
	Voirie enrobé lourd
	Voirie enrobé piéton
	Dalle béton existante
	Dalle béton
	Empierrement existant
	Empierrement
	Espace vert existant
	Terre végétale régaliée
	Pavés joints gazons
	Bassin de confinement
	Réfection voirie

Légende Réseaux	
	Regard
	Regard
	Grille
	Tête d'aqueduc
	Séparateur hydrocarbure
	Chambre de tirage L0T
	Chambre de tirage L1T
	Chambre de tirage L2T
	Chambre de tirage L3T
	Chambre de tirage K2C

Légende Éclairage	
	Mat d'éclairage simple Hauteur : 6.00m - Lot ELEC + Plot béton - Lot VRD
	Mat d'éclairage double Hauteur : 6.00m - Lot ELEC + Plot béton - Lot VRD
	Caméra
	Mat + caméra + Plot béton - Lot VRD

Légende Bordure	
	Bordure T1
	Bordure T2
	Bordure T2 bateau
	Bordure P1
	Bordures existantes

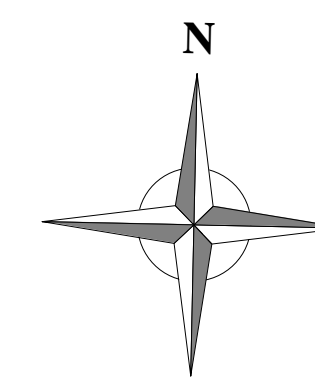
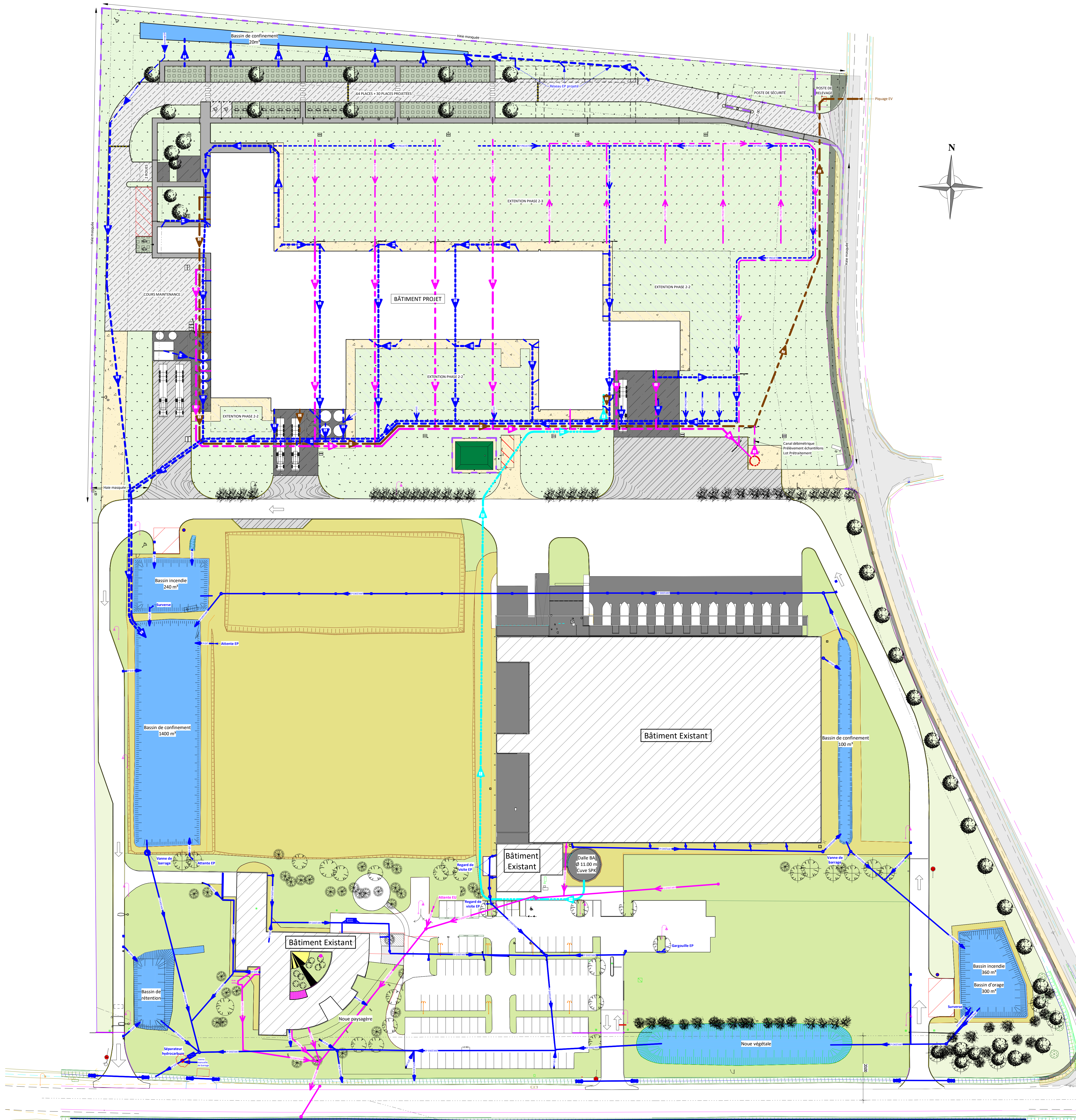

PROJET CHARLIE

Construction d'un bâtiment

Kerichelard - ZA de Keranna - 56500 PLUMELIN

	MAITRE D'OUVRAGE : SASU GM SERVICE	
	ADRESSE : Kerichelard - ZA de Keranna CODE POSTAL : 56500 PLUMELIN TELEPHONE : FAX : MAIL :	
	MAITRISE D'OEUVRE :	
	AREA 15 Rue Alain FOURNIER 35 530 NOYAL SUR VILAINE T: 02 99 83 09 79 F: 02 23 45 06 76 contact@area-team.fr <small>SARL au capital de 50 000 € SIRET 509 544 647 00022 APR 11/20</small>	
N° Affaire : 20-063A	PROJET	P04
DCE		Ech : 1/500
Date :	15/02/2022	
INDICE :	DATE :	MODIFICATIONS :
A	15/03/2022	MAJ réseaux EP
B	08/04/2022	MAJ ajout vanne de barrage en partie sud
Dessinateur : T. MOUTON		

Ces plans sont la propriété de la société AREA et ne peuvent être reproduits sans son accord