

Plan de Prévention des Risques Littoraux de la presqu'île de Rhuys et de DAMGAN

Commune de DAMGAN

Zonage réglementaire

Date d'approbation : 4 DEC. 2014

Signature : Jean-François SAVY

Réalisation : DOTM 66
 SPACES - PRN
 Source : DRI
 Cadastre - DGI 2013
 Novembre 2014

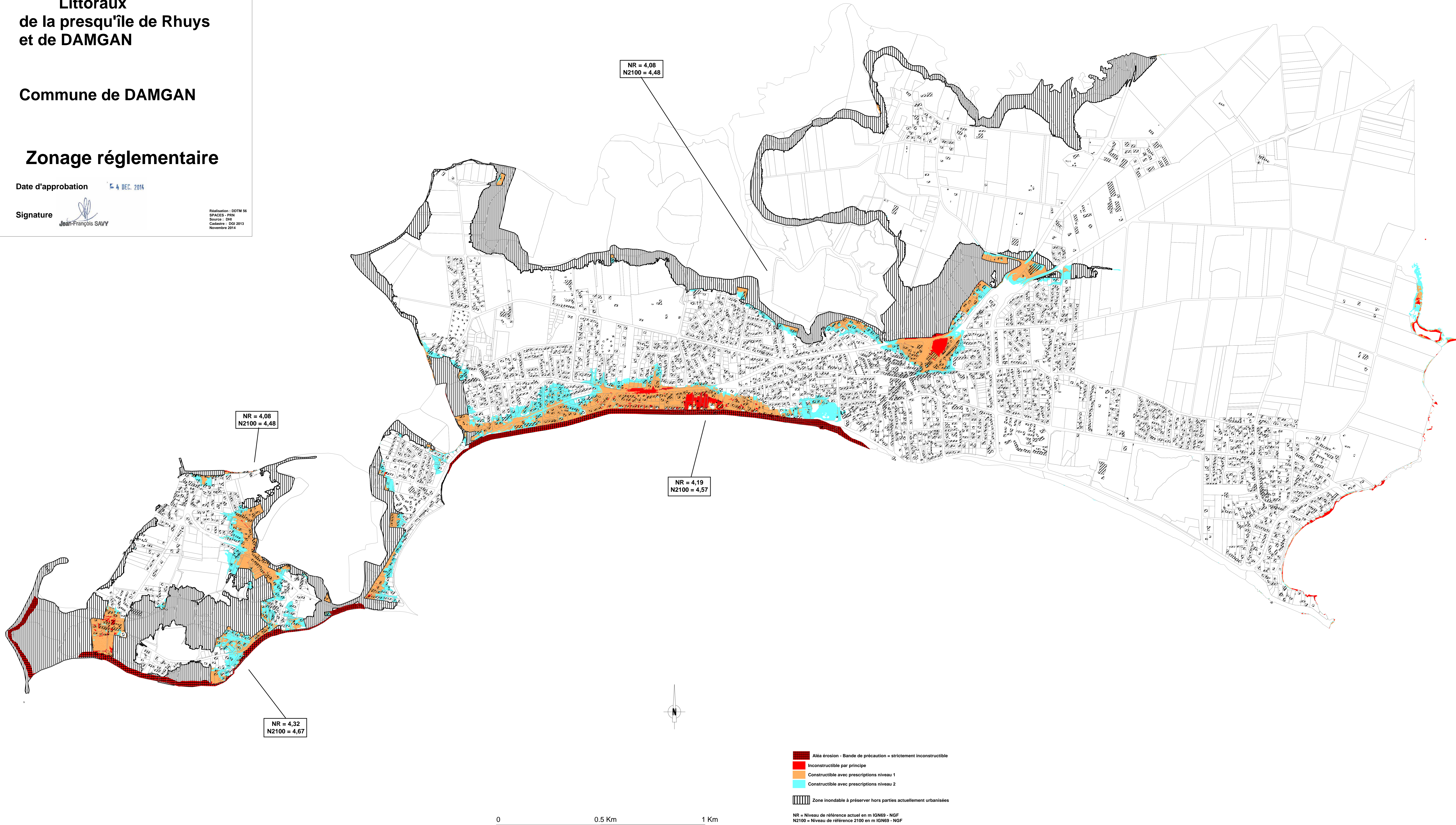

- Alés érosion - Bande de précaution = strictement inconstructible
- Inconstructible par principe
- Constructible avec prescriptions niveau 1
- Constructible avec prescriptions niveau 2
- Zone inondable à préserver hors parties actuellement urbanisées

NR = Niveau de référence actuel en m IGN69 - NGF
 N2100 = Niveau de référence 2100 en m IGN69 - NGF