

- Aléas Actuels
- Faible
 - Moyen
 - Fort
 - Très fort

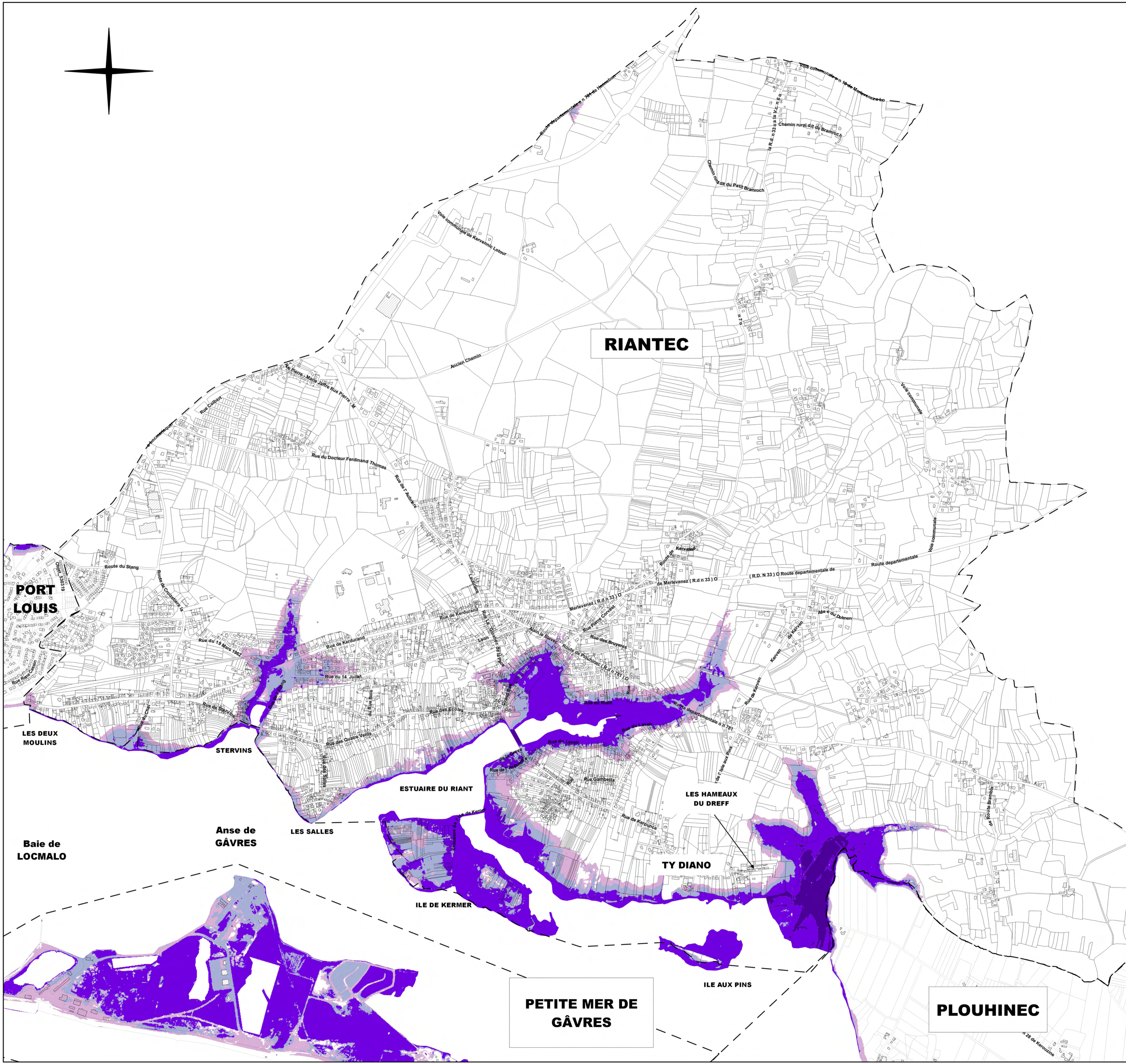

**Plan de
Prévention des
Risques
Littoraux
de la Petite mer de Gâvres
Commune de RIANTEC**

ALEAS ACTUELS

Planche 1

Date d'approbation : *le 11 janvier 2016*

Signature :

[Signature]
Thomas DEGOS